PIANTA PIANO TERRA

STATO DI VARIANTE - NUOVE DESTINAZIONI

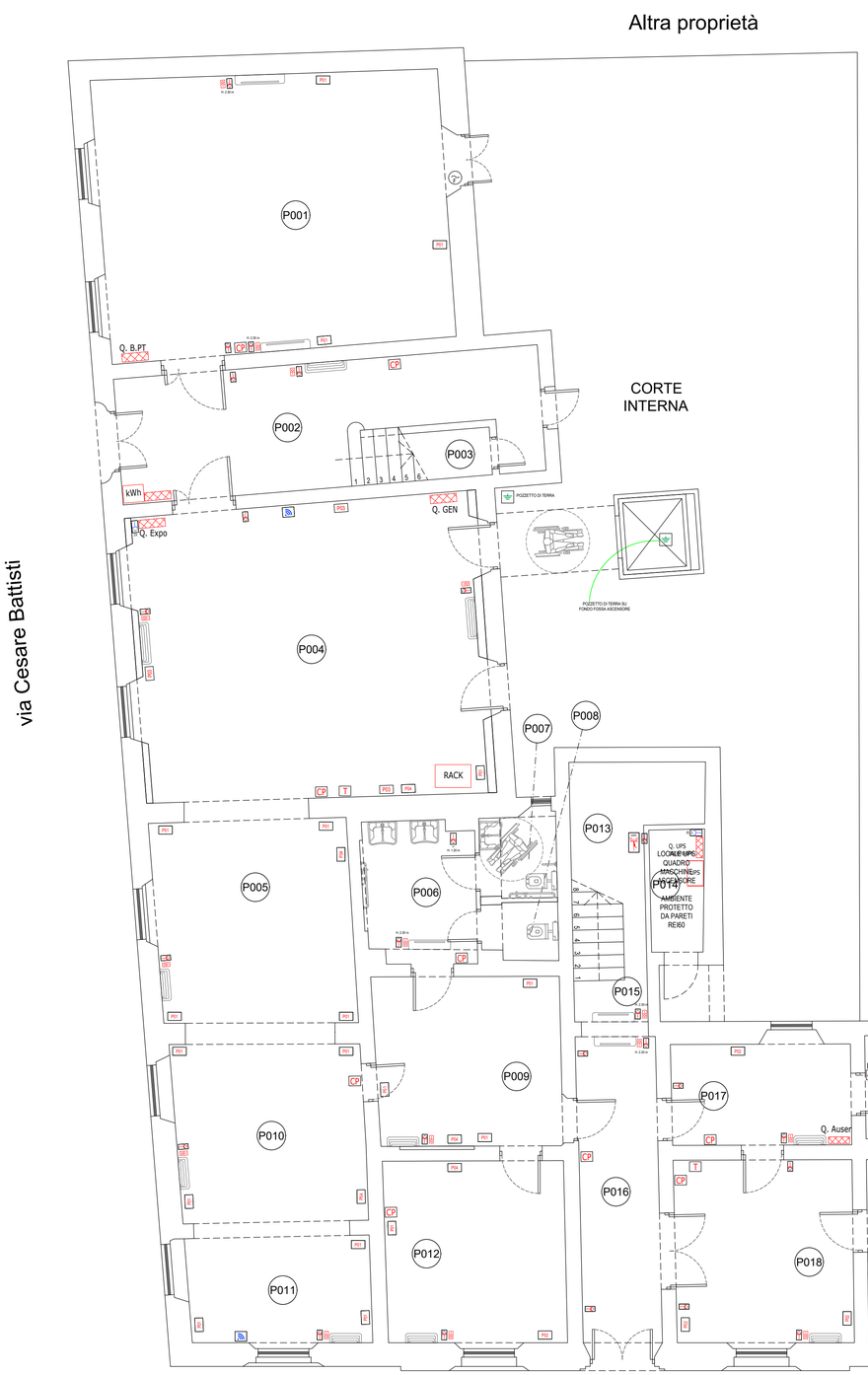

STATO DI VARIANTE
LEGENDA DELLE DESTINAZIONI

P001	Archivio biblioteca
P002	Ingresso pubblico - Vano scala
P003	Ripostiglio - Sottoscala
P004	Sala Culturale Rodolfo Valli
P005	Sala Culturale Rodolfo Valli
P006	Bagni e servizi igienici
P007	Bagni e servizi igienici
P008	Bagni e servizi igienici
P009	Sala Culturale Rodolfo Valli
P010	Sala Culturale Rodolfo Valli
P011	Sala Culturale Rodolfo Valli
P012	Università della Terza Età
P013	Ripostiglio - Sottoscala
P014	Locale UPS - Sala macchine REI60
P015	Ingresso pubblico - Vano scala
P016	Ingresso pubblico Corridoio di ingresso
P017	AUSER
P018	AUSER
P019	AUSER - Cucina
P020	AUSER

PIANTA PIANO PRIMO

STATO DI VARIANTE - NUOVE DESTINAZIONI

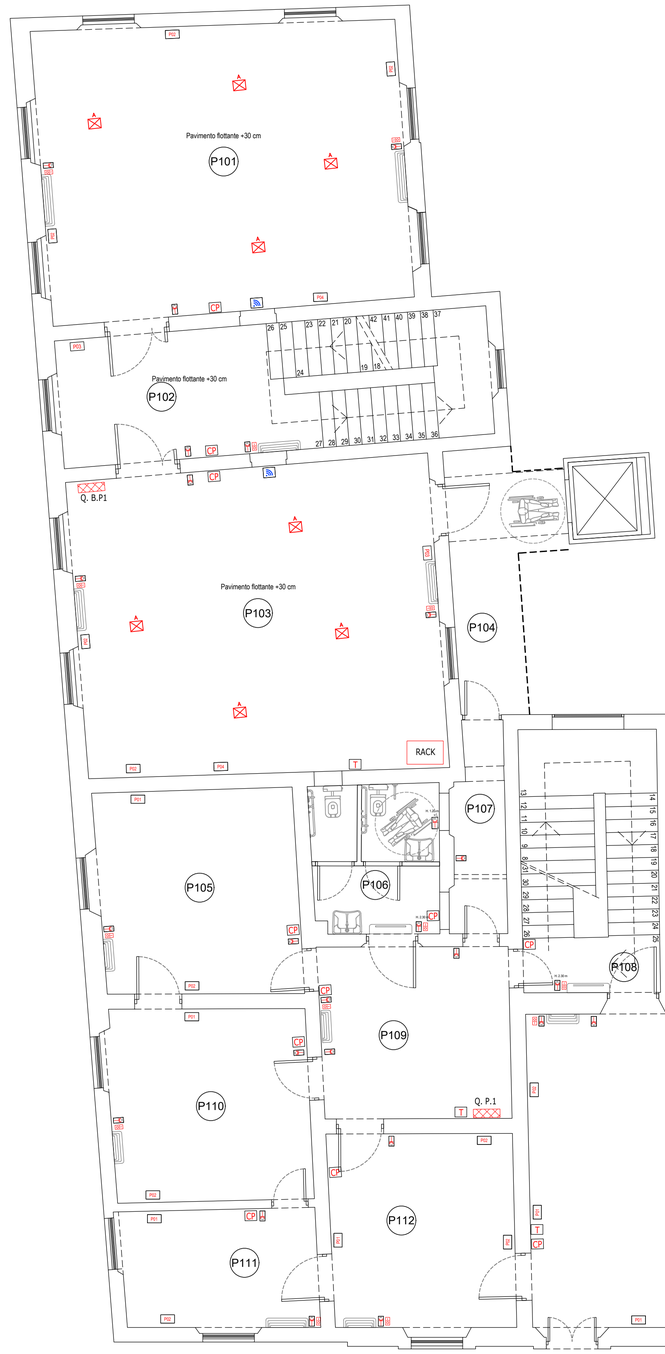

STATO DI VARIANTE
LEGENDA DELLE DESTINAZIONI

P101	Biblioteca
P102	Ingresso pubblico - Vano scala
P103	Biblioteca
P104	Ingresso pubblico - Corridoio
P105	Spazio museale
P106	Bagni e servizi igienici
P107	Ingresso pubblico - Corridoio
P108	Ingresso pubblico - Vano scala
P109	Spazio museale
P110	Spazio museale
P111	Spazio museale
P112	Spazio museale
P113	Spazio museale
P114	Spazio museale
P115	Spazio museale

Comune di PONSACCO

PROGETTO ESECUTIVO DI RESTAURO, CONSOLIDAMENTO ED ADEGUAMENTO FUNZIONALE DEL PALAZZO VALLI DI PONSACCO

CIG 9294581352 – CUP E74E21005680001



Finanziato dall'Unione europea NextGenerationEU

Progetto "Finanziato dall'Unione europea - Next Generation EU" nell'ambito del PNRR, Missione 5 "Inclusione e Coesione", Componente 2 "Infrastrutture sociali, famiglie, comunità e terzo settore", Investimento 2.3 "Investimenti in progetti di rigenerazione urbana, volti a ridurre situazioni di emarginazione e degrado sociale"

Località:	Piazza R. Valli n. 17, via C. Battisti n. 2, via San Martino n. 1 - Ponsacco (PI)
Responsabile Unico del Procedimento:	Arch. Andrea GIANNELLI
Progettista incaricato:	Ing. Andrea CECCONI
STUDIO DI INGEGNERIA DELLE STRUTTURE	***Collaboratori:*** Ing. Tommaso FANCELLI Ing. Luca SCIUMBATA
Consulente Architettura del Bene Tutelato:	Arch. Aldo MEUCCI
Consulente Restauro Apparati Decorativi:	Dott.ssa Alessandra ASCENZI
Consulente Impianti Elettrici:	Ing. Federico DEL MORO
Consulente Impianti Meccanici:	Ing. Maurizio CERRAI
Consulente Prevenzione Incendi:	P.I. Sebastiano BERTELLI
Coordinatore per la Sicurezza in fase di Progettazione:	P.E. Claudio BULLERI

Revisioni:	
0	26 Giugno 2023
1	30 Settembre 2025
2	
3	
4	
5	

Oggetto:

STATO DI VARIANTE
PIANO TERRA
PIANO PRIMO

Piante forza motrice

Scala: 1:50

Tavola n.: IE-2